BOCHUM

Wir machen Musik



Unsere Angebote

in leichter Sprache





Musikschule BOCHUM

Stand: 11/2026

Inhalt vom Heft

Begrüßung ..... Seite 3

Allgemeine Infos

Musik-Schule Bochum im Internet ..... Seite 4

Musik lernen oder machen in jedem Alter ..... Seite 5

Bochumer Modell und Inklusion ..... Seite 6

Büro von der Musik-Schule Bochum ..... Seite 7

Kontakt-Adressen Fach-Leute alle Themen ..... Seite 8

Die Musik-Schule Bochum in Ihrer Nähe ..... Seite 9

Musik für Kinder von 0 bis 6 Jahre ..... Seite 10

Musik-Mäuse ..... Seite 11

Musik-Wichtel ..... Seite 12

Musikalische Früh-Erziehung ..... Seite 13

EMU: Elementare Musische Erziehung ..... Seite 14

Unterricht für Instrumente und Gesang ..... Seite 15

Unterrichts-Zeiten und Flexi-Card ..... Seite 16

Alle Kinder machen Musik in der Grund-Schule

JeKits ..... Seite 17

Musik für Kinder in weiter-führenden Schulen

Musik für Kinder ab Klasse 5 ..... Seite 19

Instrumente mieten ..... Seite 20

Musik gemeinsam machen

Verschiedene Musik-Gruppen ..... Seite 21

Besondere Angebote

Digitale Musik, Musik verstehen, Aufnahme-Prüfung ..... Seite 21

Projekte von der Musik-Schule Bochum ..... Seite 23

Wer hat dieses Heft gemacht ..... Seite 23



Wir machen Musik
Musik-Schule Bochum für alle!



Leitung Musik-Schule Bochum

Lieber Leser und liebe Leserin!
Haben Sie Spaß an Musik?
Möchten Sie Musik lernen und selber machen?
Interessieren Sie sich für die Musik-Schule Bochum?

In diesem Heft möchten wir unsere Angebote vorstellen.
Die Musik-Schule Bochum hat nämlich viele Angebote.
Unsere Musik-Schule ist für alle Menschen:

- Aus verschiedenen Ländern.
- Mit wenig oder viel Geld.
- Mit Einschränkung oder ohne Einschränkung.
- Für alte und junge Menschen.

Alle Menschen sind willkommen.
Vielleicht haben wir auch ein Angebot für Sie.
Oder ein Angebot für Dich.
Wir freuen uns auf Euch.

Wussten Sie schon:

Die Musik-Schule Bochum gehört zu den größten Musik-Schulen in Deutschland.



Infos und Videos im Internet von der Musik-Schule Bochum

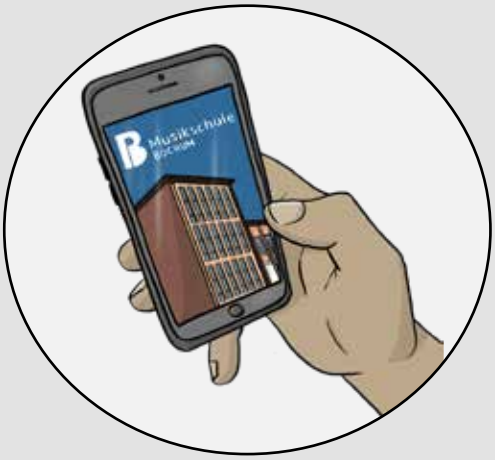

Die Musik-Schule Bochum hat eine Internet-Seite.
Alle Infos sind auch im Internet.
Das ist die Internet-Adresse:
www.musikschule-bochum.de



Es gibt verschiedene Videos
auf unserer Internet-Seite.
Und es gibt Videos auf Vimeo.
Dieses Heft leitet Sie zum Internet.
Dafür benutzen wir dieses Zeichen.
Man nennt dieses Zeichen: **QR-Code**.
Das Zeichen ist eine Verbindung zum Internet.

Die QR-Codes verbinden das Info-Heft
mit der Internet-Seite von der Musik-Schule.
Oder mit einem Video im Internet.



So können Sie sich Angebote
anschauen und anhören.
Probieren Sie es aus!

Wie funktioniert ein QR-Code?
Sie brauchen ein Handy mit Internet.
Öffnen Sie die App für die Kamera.
Oder öffnen Sie die App für QR-Codes.
Jetzt halten Sie das Handy über den QR-Code.
Die Kamera erkennt das Zeichen.
Und die Internet-Seite öffnet sich automatisch.







Musik lernen oder machen in jedem Alter

Angebote für alle Menschen

Vielleicht möchtest Du ein Instrument lernen.
Oder ein kleines Kind soll Musik kennen lernen.
Vielleicht möchtest Du singen.
Alleine oder mit anderen zusammen.
Dann haben wir bestimmt ein passendes Angebot für Dich.
Wir haben viele Angebote für alle Menschen.



Unsere Angebote für jedes Alter

Babys können in die Musik-Schule kommen.
Kleine Kinder können Musik in der Kita erleben.
Kinder können in der Grund-Schule anfangen.
Und Jugendliche können zur Musik-Schule kommen.
Auch erwachsene Menschen können ein Instrument lernen.
Oder mit anderen Menschen zusammen Musik machen.
Die Musik-Schule ist auch für Erwachsene.









Bochumer Modell: Musik machen mit allen

Inklusion

Unsere Angebote sind für alle Menschen.
Menschen mit Einschränkungen gehören dazu.
Deshalb sind Menschen mit Einschränkungen
bei unseren Angeboten willkommen:

- In Kinder-Gruppen und Kinder-Tagesstätten.
- An Schulen und Förder-Schulen.
- In den Musik-Gruppen.
- Und bei allen Angeboten.



Bochumer Modell

So heißen unsere Angebote
für Menschen mit Einschränkungen.
Sie können bei uns ein Instrument lernen.
Oder in einer Musik-Gruppe mitmachen.
Manche Angebote machen wir zusammen mit
Einrichtungen für Menschen mit Einschränkungen.



Kontakt
zum Büro
von der Musik-Schule Bochum



Haben Sie Fragen?

Sie können uns anrufen.

Es gibt mehrere Ansprech-Personen im Büro.

Bitte beachten Sie die Öffnungs-Zeiten vom Büro.

Oder vereinbaren Sie einen Termin.

In den Schul-Ferien haben wir
andere Öffnungs-Zeiten vom Büro.

Kontakt-Informationen

E-Mail: musikschule@bochum.de

Oder rufen Sie an.

Thekla Pohl

Telefon: 0 234 – 910 12 68



Doris Jablinski

Telefon: 0 234 – 910 1268

Jasmin Murche

Telefon: 0 234 – 910 12 68

Adresse:

Musik-Schule Bochum

Westring 32

44 777 Bochum



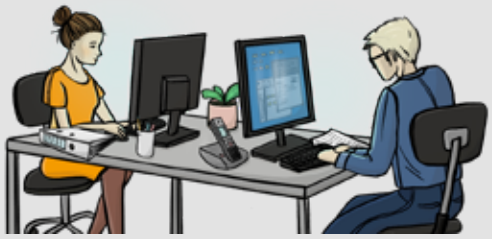

Öffnungs-Zeiten

Montag:	9:00 – 12:00 Uhr
Dienstag:	13:00 – 16:00 Uhr
Mittwoch:	9:00 – 12:00 Uhr
Donnerstag:	13:00 – 17:00 Uhr
Freitag:	9:00 – 12:00 Uhr



Fragen Sie unsere Fach-Leute zu diesen Themen

Sprech-Zeiten

Montag: 10:00 – 12:00 Uhr

Donnerstag: 16:00 – 17:00 Uhr

In den Schul-Ferien nicht.

Thema Musik für kleine Kinder

und Bochumer Kinder-Chor, Tanzen

Leiterin: Michaela Mißfeldt

Telefon: 0 234 – 910 12 70

E-Mail: mmissfeldt@bochum.de





Thema Streich-Instrumente

Leiterin: Birgit Stahl

Telefon: 0 234 – 910 12 72

E-Mail: bstahl@bochum.de





Thema Blas-Instrumente und Schlagzeug

Leiterin: Katrin Gerhard

Telefon: 0 234 – 910 12 71

E-Mail: kgerhard@bochum.de





Thema Tasten-Instrumente und Gesang

Leiter: Joachim Zeißig

Telefon: 0 234 – 910 12 74

E-Mail: jzeissig@bochum.de





Thema Bochumer Modell und Rock, Pop, Jazz, World

Leiter: Rainer Buschmann

Telefon: 0 234 – 910 30 74

E-Mail: rainerbuschmann@bochum.de



Thema Zupf-Instrumente

Leiter: Stefan Funke

Telefon: 0 234 – 910 12 61

E-Mail: sfunke@bochum.de



Die Musik-Schule Bochum in Ihrer Nähe

Musikschule Nord

in der Heinrich-Böll-Gesamtschule, Agnes-Straße 33

im Schulzentrum Nord, Heinrichstraße 2

Leiter: Markus Faßbender

E-Mail: MFassbender@bochum.de





Musikschule Süd

Kemnader Straße 309

in der Hufeland-Schule, Hufeland-Straße 17

in der Wald-Schule, Hustadt-Ring 144

Auf dem Backenberg 8

Leiter: Maurice Jung

E-Mail: MJung@bochum.de







Musikschule Langendreer

Alte Bahnhofstraße 12

Leiterin: Christina Giese

E-Mail: CGiese@bochum.de



Musikschule Linden

Hattinger Straße 638

Leiter: N.N.



Bochum Wattenscheid

in der Lieselotte-Rauner-Schule, Voedestr. 46 - 48

Leiter: Ulf Richter

E-Mail: URichter@bochum.de





Musik für Kinder von 0 bis 6 Jahre



Wir leben mit Musik

Von Anfang an begleitet uns die Musik.
Deshalb sind unsere Angebote
für kleine Kinder in jedem Alter:
Für Babys und Klein-Kinder.
Und für Kinder im Kindergarten.



Musik kennen-lernen

Singen und Tanzen.
Musik machen mit einfachen Instrumenten.
Zum Beispiel mit Rasseln.
Oder mit Trommeln.
Kleine Kinder lernen Instrumente kennen.
So lernen kleine Kinder auch Musik kennen.
Wir stellen unsere Angebote vor.
Lesen Sie auf den nächsten Seiten mehr dazu.





Musik-Mäuse



Musik für Kinder von 6 bis 18 Monate

Ist Ihr Kind schon 6 Monate alt?

Also ein halbes Jahr?

Dann kommen Sie zu den Musik-Mäusen.

Was machen die Musik-Mäuse?

Die Kinder hören der Musik zu:

Sie hören Klänge und Töne.

Das ist angenehm für Kinder.

Und die Kinder entdecken Musik.

Aber **nicht** alleine.

Eine wichtige Person kommt mit.

Zum Beispiel: Mama oder Papa ist dabei.



Anmeldung

Anmelde-Formulare gibt es

in allen Bezirks-Musik-Schulen

Und auf unserer Internet-Seite.



Brauchen Sie Hilfe bei der Anmeldung?

Oder haben Sie Fragen?

Dann sprechen Sie mich an.

Leiterin: Michaela Mißfeldt

Telefon: 0 234 – 910 12 70

E-Mail: mmissfeldt@bochum.de



Weniger bezahlen

Bekommen Sie Geld vom Amt?

Dann bezahlen Sie weniger.



Kurz-Infos

Alters-Gruppe 1:

6 Monate – 12 Monate

Alters-Gruppe 2:

12 Monate – 18 Monate

Wie oft?

1-mal in der Woche

Wie lange?

40 Minuten

Start:

im März und Oktober

An 4 Orten in Bochum:

- Mitte: Westring
- Langendreer
- Linden
- Stiepel

Kosten:

27 Euro im Monat

Musik-Wichtel



Musik für Kinder von 1,5 bis 3 Jahre

Ist Ihr Kind über 18 Monate?

Also über 1,5 Jahre?

Dann kommen Sie zu den Musik-Wichteln.

Was machen die Musik-Wichtel?



Die Kinder treffen sich in einer Gruppe.

Sie kommen zusammen mit:

Papa oder Mama.

Oma oder Opa.

Oder mit einer anderen Begleit-Person.

Alle machen zusammen Musik:

Sie singen und tanzen.

Sie spielen mit Instrumenten.

Musik für Kinder von 3 bis 4 Jahre



Ist Ihr Kind 3 Jahre alt?

Dann kommt es zuerst

mit einer erwachsenen Begleit-Person.

Später sind die Erwachsenen nicht mehr dabei.

Die Musik-Wichtel gibt es an 5 Orten in Bochum:

- Mitte: Westring
- Langendreer
- Linden
- Querenburg
- Stiepel



Kurz-Infos

Alters-Gruppe 1:

18 Monate – 3 Jahre

Wie oft?

1-mal in der Woche

Wie lange?

40 Minuten

Start:

im März und Oktober

Kosten:

27 Euro im Monat

Alters-Gruppe 2:

3 – 4 Jahre

Wie oft?

1-mal in der Woche

Wie lange?

40 Minuten

Start:

im Oktober

Kosten:

27 Euro im Monat

Musikalische Früh-Erziehung



Musik für Kinder von 4 bis 6 Jahre

Ist Ihr Kind 4 Jahre alt?
Dann kann Ihr Kind zur
musikalischen Früh-Erziehung kommen.

Die Gruppe ist ohne erwachsene Begleit-Personen.
Die Kinder singen und tanzen.
Sie machen Spiele mit Musik.
Zum Beispiel:

- Trommeln.
- Glocken-Spiele.
- Rasseln.

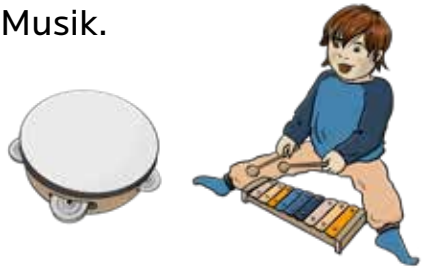

Was ist musikalische Früh-Erziehung?

Bei der musikalischen Früh-Erziehung
lernen die Kinder wichtiges über Musik.
Das ist schon für später gut.
Zum Beispiel:
Wenn ein Kind später
ein Musik-Instrument spielen lernt.

Anmeldung

Anmelde-Formulare gibt es
in allen Bezirks-Musik-Schulen
Und auf unserer Internet-Seite.



Weniger bezahlen

Bekommen Sie Geld vom Amt?
Dann bezahlen Sie weniger.



Kurz-Infos

Alter:

4 Jahre – 6 Jahre

Wie oft?

1-mal in der Woche

Wie lange?

60 Minuten

Start:

nach den Sommer-Ferien

An 7 Orten in Bochum:

- Mitte: Westring
- Langendreer
- Linden
- Gerthe
- Querenburg
- Wattenscheid
- Stiepel

Kosten:

32 Euro im Monat

Elementare Musische Erziehung





Musik in Kinder-Tagesstätten

Die Abkürzung ist:

EMU in der Kita.

Was ist EMU?

Ein Musik-Lehrer oder eine Musik-Lehrerin kommt in die Kita.

Die Erzieher und Erzieherinnen machen mit.

Die Kinder lernen Lieder.

Sie machen Spiele mit Musik.

Und machen Musik mit einfachen Instrumenten.

- mit selbst gebastelten Instrumenten.
- mit einfachen Instrumenten.



Wo ist EMU?

In der Kinder-Tagesstätte.

Fragen Sie in der Kita nach:

Gibt es EMU auch hier?



Anmeldung

Die Anmeldung verteilt die Kita.

Die Anmeldung ist immer für 1 Jahr.



Weniger bezahlen

Bekommen Sie Geld vom Amt?

Dann bezahlen Sie weniger.



Kurz-Infos

Alter:

Kindergarten-Kinder

Wie oft?

1-mal in der Woche

Wie lange?

60 Minuten

Start:

nach den Sommer-Ferien

Ort:

in der Kita

Kosten:

30 Euro im Monat

Unterricht für Instrumente und Gesang



Instrumental-Unterricht

Wir haben Unterricht für verschiedene Instrumente.

Zum Beispiel:

- Akkordeon
- Posaune
- Geige
- Baglama



Das spricht man so: Bal-la-ma.

Gesangs-Unterricht

Vielleicht singen Sie gerne.

Oder Ihr Kind singt gerne.

Wir haben Unterricht

für ein besonderes Instrument: Die Stimme.

Außerdem haben wir verschiedene Chöre.



Wie viele Personen haben zusammen Unterricht?

Wir haben wir verschiedene Arten von Unterricht:

- Einzel-Unterricht.
- Unterricht zu zweit.
- Oder Gruppen-Unterricht.
  Also ab 3 Personen.



Anmeldung

Anmelde-Formulare gibt es

in allen Bezirks-Musik-Schulen

Und auf unserer Internet-Seite.

Brauchen Sie Hilfe bei der Anmeldung?

Oder haben Sie Fragen?

Dann sprechen Sie uns an.



Kurz-Infos

Alters-Gruppe:

Jedes Alter

Was?

Instrumente

Gesang

Wie lange?

30, 45 oder 60 Minuten

Mit wem?

alleine oder

in der Gruppe

Kosten im Monat

Kinder und Jugendliche:

12 bis 132,00 Euro

Erwachsene:

16 bis 156 Euro

Sozial-Ermäßigung

Bekommen Sie

Geld vom Amt?

Dann bezahlen Sie

weniger.

Unterrichts-Zeiten und Flexi-Card



Unterrichts-Zeiten

Eine Unterrichts-Stunde bei der Musik-Schule sind:
45 Minuten oder 30 Minuten.
Der Unterricht ist einmal in der Woche.
Aber nur in der Schul-Zeit.
In den Schul-Ferien ist die Musik-Schule zu.



Wann muss ich mich anmelden?

Sie können zu jeder Zeit
eine Anmeldung an uns schicken.
Aber manchmal sind alle Plätze belegt.
Dann schreiben wir Sie auf eine Warte-Liste.



Termine für den Unterricht selbst bestimmen

Vielleicht können Sie nicht
jede Woche zum Unterricht kommen.
Oder Ihr Kind kann nicht jede Woche kommen.
Dann sprechen Sie uns an.

Sie können eine Flexi-Card kaufen.
Eine Flexi-Card ist eine 10-er Karte.
Also für 10 Unterrichts-Stunden.
Oder eine 5-er Karte.
Also für 5 Stunden Unterricht.



Infos im Internet über die Flexi-Card

Auf unserer Internet-Seite erfahren Sie
mehr über die Flexi-Card.
Klicken Sie auf den Link:
https://musikschule-bochum.de/angebote/instrumente/



Alle Kinder machen Musik in der Grund-Schule



JeKits

Das ist die Abkürzung für:

Jedem Kind Instrumente, tanzen und singen.

JeKits ist für Schul-Kinder in NRW.

Also in Nordrhein-Westfalen.



JeKits gibt es in der Grund-Schule.

Lehrer und Lehrerinnen von der Musik-Schule Bochum kommen in die Grund-Schule.

Und machen dort Musik- und Tanz-Unterricht.



JeKits für die Entwicklung von Kindern

Musik hilft Kindern beim Lernen.

Mit Musik klappen viele Sachen besser.

Musik ist gut für die Gesundheit von Kindern:

- Für das Fühlen und Denken.
- Für das Zusammen-Sein mit anderen Menschen.

JeKits



Musik für Kinder in den Klassen 1 bis 4

In der Klasse 1 lernen alle Kinder gemeinsam.

In den Klassen 2 bis 4
können die Kinder ein Instrument lernen oder singen oder tanzen.



Die Kinder mit Instrument spielen alle zusammen in einem Orchester.

Das wird so ausgesprochen: Or-käster.

Ein Orchester ist eine Gruppe.

Viele Leute machen zusammen Musik mit gleichen Instrumenten.

Oder mit verschiedenen Instrumenten.



Das Orchester bei JeKits heißt:
JeKits Kunterbunt.

Welche Instrumente kann mein Kind lernen?

Zum Beispiel:

- Quer-Flöte oder Block-Flöte.
- Trompete.

Und viele Instrumente mehr.

Schauen Sie auf unsere Internet-Seite.
Wir haben Videos für jedes Instrument auf unserer Internet-Seite.

Instrumente für JeKits

Die Instrumente können Sie kostenlos ausleihen.

Mehr Informationen auf Seite 20.

Kurz-Infos

Alter:
Kinder in der Grund-Schule

Wie oft?
2-mal in der Woche

Wie lange?
45 Minuten

Start:
nach den Sommer-Ferien

Ort:
in der Grund-Schule

Kosten:
Klasse 1 ist kostenlos
Klasse 2 bis 4:

- Instrumente: 29 Euro im Monat
- Singen: 7 Euro im Monat
- Tanzen: 13 Euro im Monat



Musik für Kinder in weiter-führenden Schulen



Musik für Kinder ab Klasse 5

Nach der Grund-Schule kommen Kinder
in die nächste Schule.
Diese Schule nennt man: **weiter-führende Schule.**
Sie beginnt mit der Klasse 5.
Dann sind die Kinder ungefähr 10 Jahre alt.
Die Musik-Schule ist auch
an weiter-führenden Schulen in Bochum.



In der Schule können die Kinder:
Instrumente spielen lernen.

- Streich-Instrumente spielen in einer Gruppe.
  Zum Beispiel: Geige.
  Diese Gruppe heißt: Streicher-Klasse.
- Blas-Instrumente spielen in einer Gruppe.
  Zum Beispiel: Trompete.
  Diese Gruppe heißt: Bläser-Klasse.



Instrumente mieten



Möchtest Du ein Instrument spielen lernen?
Dann ist zu Hause üben wichtig.
Deshalb brauchst Du ein Instrument.
Aber vielleicht möchtest Du
das Instrument nicht kaufen.
Dann kannst Du das Instrument zuerst mieten.
Das kostet nur wenig Geld: 11 Euro.



Ausnahme:
Instrumente für Jekits
verleihen wir kostenlos.



Diese Instrumente vermieten wir:

- Geigen und Celli.
- Akkordeons.
- Quer-Flöten.

  Und viele Instrumente mehr.

Kontakt-Informationen
E-Mail: musikinstrumente@bochum.de
Oder rufen Sie an.

N.N.
0234 – 910 12 01



Yvonne Knodel:
0234 – 910 12 01

Tanja Morzfeld:
0234 – 910 12 01

Diese Instrumente vermieten wir nicht:

- Klaviere
- Gitarren
- Block-Flöten
- Schlagzeuge

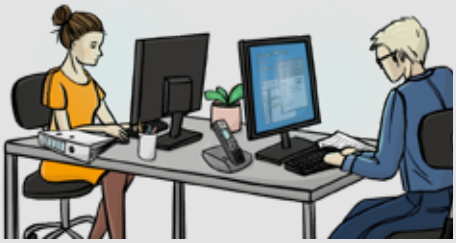

Musik gemeinsam machen













Verschiedene Musik-Gruppen

Die Musik-Schule Bochum hat
über 100 Musik-Gruppen.
Welche Musik mögen Sie?
In den Musik-Gruppen von der Musik-Schule
finden alle ein passendes Angebot.

Unsere Ensembles

Lesen Sie: Ong-ssom-bl-s.
Das sind unsere Musik-Gruppen.
Zum Beispiel:

- Just Fun
- Jugend-Sinfonie-Orchester
- alla turca
- Jugendblas-Orchester
- Zupf-Orchester Schlagsaite
- The Short Messengers

Unsere Chöre

Zum Beispiel:

- Bochumer Kinder-Chor
- Jugend-Ensemble
- Model

Kosten für gemeinsames Musizieren

Haben Sie Unterricht an der Musik-Schule?
Oder hat Ihr Kind Unterricht an der Musik-Schule?
Dann kostet die Musik-Gruppe nichts extra.
Andere Personen müssen etwas bezahlen.
Aber es kostet nur wenig Geld im Monat:
12 Euro für Jugendliche und 16 Euro für Erwachsene.

Besondere Angebote

Digitale Musik

Digital bedeutet: Man benutzt Computer für etwas.
Auch Musik kann man am Computer machen.
Das nennt man: **Digitale Musik.**



Für digitale Musik braucht man zum Beispiel:

- Ein Handy oder ein Tablet.
- Oder einen Computer.



Wie funktioniert digitale Musik?
Wir geben Tipps.

Aufnahme-Prüfung an einer Uni

Vielleicht möchten Sie als Musiker
oder als Musikerin arbeiten.
Dann müssen Sie zuerst an einer Uni lernen.
Aber Sie müssen vorher eine Prüfung machen.
Zum Beispiel: verschiedene Musik-Stücke spielen.
Diese Prüfung nennt man: Aufnahme-Prüfung.





Wir üben mit Ihnen für die **Aufnahme-Prüfung.**
Das nennen wir: **Studien-vorbereitende Ausbildung**.

Musik verstehen

Wie funktioniert Musik?
Welche Töne spielt man bei der klassischen Musik?
Oder wie schreibt man ein Pop-Lied?
Es gibt viel über Musik zu lernen.
Zum Beispiel: Regeln für Musik.
Diese Regeln können Sie
an der Musik-Schule lernen.

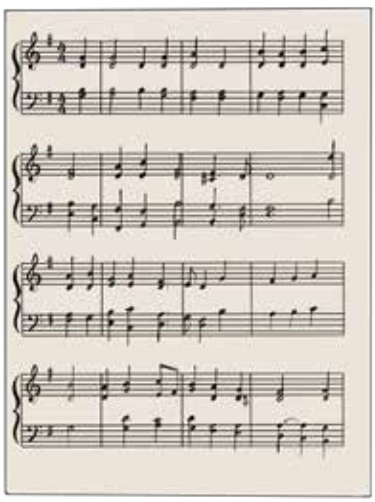

Besondere Angebote



Projekte von der Musik-Schule Bochum

Die Musik-Schule Bochum sammelt neue Ideen.
Und probiert neue Sachen aus.
Das machen wir auch mit anderen zusammen.
Wir unterstützen Musiker und Musikerinnen
aus verschiedenen Ländern.
Und in jedem Alter.
Deshalb machen wir Projekte.
Verschiedene Menschen
machen bei den Projekten mit.
Alle Projekte haben etwas mit Musik und Tanzen zu tun.

Haben Sie Lust auf Musik bekommen?



Dann machen Sie mit.
Die Musik-Schule Bochum hat viele Angebote.
Und es kommen immer neue Angebote dazu.
Wir freuen uns auf Sie!

Wer hat dieses Heft gemacht?

Dieses Heft hat die Stadt Bochum gemacht.
Verantwortlich ist der Ober-Bürgermeister Jörg Lukat.
Leichte Sprache und Gestaltung:
©2021,Kirsten Czerner-Nicolas: www.leichte-sprache-inklusiv!
Redaktion: Rainer Buschmann, Inklusions-Beauftragter der Musik-Schule Bochum
Prüfung Leichte Sprache: Markus Föllmer, Christian Hehemann, Daniela Pindor,
Sieglinde Didier: Christopherus-Haus Werkstätten Gottessegen gGmbH
Bilder: ©Inga Kramer: www.ingakramer.de

©Europäisches Logo für leichtes Lesen: Inclusion Europe, www.leicht-lesbar.eu
Fotos: Musikschule Bochum

STADT
BOCHUM

Kontakt

Musikschule Bochum
Westring 32
44777 Bochum
T 0234 910 12 68
F 0234 910 12 89
www.musikschule-bochum.de